

O MUNDO ESPERA POR VOCÊ!



# PROGRAMAS DE INTERCÂMBIO

2026-2

Get ready! 

FAZER *Intercâmbio*  
TRANSFORMA SUA  
VIDA PESSOAL E  
SUA CARREIRA.

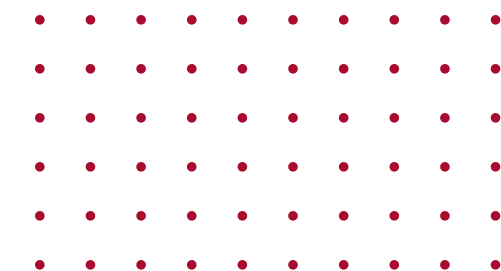

# Cinco PROGRAMAS DE INTERCÂMBIO

## Dois MODALIDADES DE PAGAMENTO

### → EXCHANGE

Paga 50% da mensalidade regular da ESPM.  
Não paga a universidade parceira.

### → VISITING

Não paga a ESPM.  
Paga a universidade parceira.



### BOLSISTAS

ENTREM EM CONTATO COM O SETOR  
DE BOLSAS VIA REQUERIMENTO.



*Prepare-se!*  
**ESCOLHA SEU DESTINO.**

- ✓ Passaporte válido
- ✓ Certificado de idioma
- ✓ Carta de motivação
- ✓ Visto americano de turismo



**BRANDING NYC**



**CANADA XPERIENCE**



**CURTA DURAÇÃO**



**LONGA DURAÇÃO**



**DUPLA CERTIFICAÇÃO**



## Branding New York City 2026

### NOVA YORK COMO LABORATÓRIO DE BRANDING

Desenvolvido pelo Departamento de Intercâmbios em parceria com o **curso de Design**, trata-se de uma imersão criativa em Nova York que une aulas na School of Visual Arts (SVA) e visitas aos maiores estúdios de branding do mundo para desenvolver narrativas visuais autênticas.

**Período:** 06 a 10 de julho de 2026

**Tuition:** R\$ 6.900,00

**Quórum:** 12 a 18 estudantes

**Elegíveis:** Estudantes regularmente matriculados em um dos seguintes cursos: Design, Comunicação e Publicidade ou áreas afins da ESPM





## Canada Xperience 2026

### IMERSÃO ACADÊMICA E CULTURAL NA MCGILL UNIVERSITY

Em duas semanas, os estudantes conectam conceitos de negócios globais às realidades brasileira e latino-americana por meio de aulas interativas e visitas às empresas, mas o que realmente se destaca é o encontro: os estudantes brasileiros trocam experiências, histórias e referências com colegas canadenses.

**Período:** 04 a 15 de maio de 2026

**Tuition:** R\$ 4.100,00

**Quórum:** 12 a 20 estudantes

**Elegíveis:** Estudantes regularmente matriculados, a partir do 3º semestre, em um dos cursos de Graduação da ESPM





*Curta Duração*

## SUAS FÉRIAS CONECTADAS AO MUNDO

Transforme as férias de julho em uma experiência internacional inesquecível. Aprenda em instituições na Europa, conheça novas culturas e explore áreas atuais como empreendedorismo, marketing digital, moda, idiomas e muito mais.

**Duração:** De uma a quatro semanas

**Período:** Julho de 2026

**Modalidade de pagamento:** Visiting

**Elegíveis:** Estudantes regularmente matriculados em um dos cursos de Graduação da ESPM





*Longa Duração*

## UM SEMESTRE, UM CURRÍCULO SEM FRONTEIRAS

Vá além e mergulhe de verdade na experiência universitária internacional, cursando um semestre em uma faculdade no exterior. Nesta edição, temos novidades: novas parcerias com instituições renomadas em lugares como Canadá, San Marino, Taiwan e Japão, abrindo portas para uma vivência acadêmica única.

**Duração:** Um semestre acadêmico

**Período:** Segundo semestre de 2026

**Modalidade de pagamento:** Exchange ou Visiting

**Elegíveis:** Estudantes regularmente matriculados, entre o **2º e o penúltimo semestre**, em um dos cursos de Graduação da ESPM das unidades de São Paulo e Rio de Janeiro





## *Dupla Certificação - Bachelor Degree* SUA GRADUAÇÃO EM ESCALA INTERNACIONAL

Expanda sua graduação com uma jornada de dois semestres no exterior e garanta uma certificação internacional simultânea ao seu curso na ESPM. Conecte-se ao mundo por meio das parceiras: Cesine (Espanha) e Rennes School of Business (França).

**Duração:** Dois semestres acadêmicos

**Período:** Segundo semestre de 2026 e primeiro semestre de 2027

**Modalidade de pagamento:** Visiting

**Elegíveis:** Estudantes regularmente matriculados, entre o **5º e o penúltimo semestre**, em um dos cursos de Graduação da ESPM das unidades de São Paulo e Rio de Janeiro





## *Dupla Certificação - Master Degree* **SUA PÓS-GRADUAÇÃO NA EUROPA**

Sua graduação foi apenas o começo. O próximo passo está na **França**. Estude em uma instituição de prestígio, como **IÉSEG, KEDGE Business School ou Rennes School of Business**, e converta seu potencial em um diploma com reconhecimento internacional.

**Duração:** Dois a quatro semestres acadêmicos

**Modalidade de pagamento:** Visiting

**Elegíveis:** Estudantes regularmente matriculados no **último semestre** da Graduação ou que tenham se **formado** há até dois anos

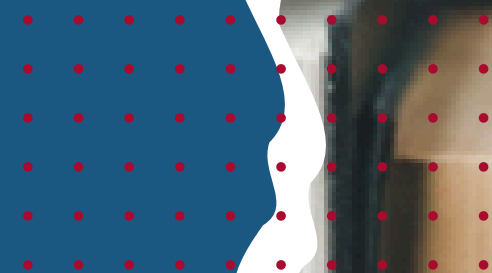



*Get ready!*  
**CONTATOS**

 (11) 5085-6781 / 6654 / 6716

 [international@espm.br](mailto:international@espm.br)

 [intercambios.espm.br](http://intercambios.espm.br)

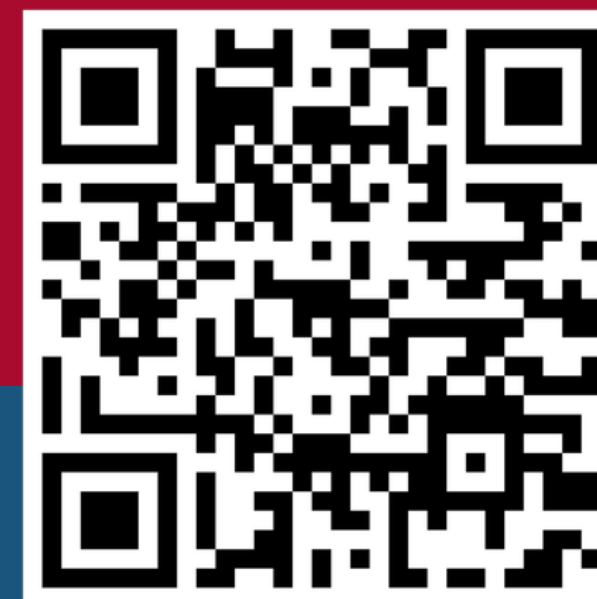



ESPERAMOS VOCÊ NO PRÓXIMO  
EMBARQUE.

*Obrigada* 

